

Indeks Harga Saham Gabungan (IHSG) Range : 6,700 — 6,760

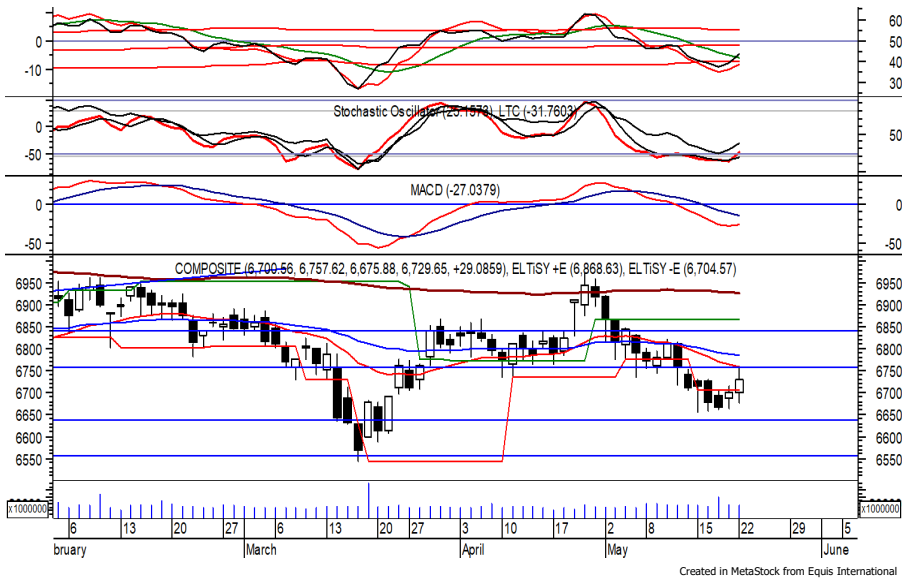

IHSG kembali ditutup menguat pada perdagangan kemarin berada di level 6,729. Indeks berpeluang melanjutkan penkuatannya dan bergerak menuju resistance level di 6,760 hingga 6,790.

Stochastic yang mengalami bullish crossover memberikan peluang adanya pen-
guatan. Namun jika indeks berbalik
melemah berpotensi menuju 6,700. Hari ini
diperkirakan indeks bergerak fluktuatif
cenderung menguat terbatas.

Level	Support	Resistance
I	6,700	6,760
II	6,665	6,790
III	6,635	6,815

Top Active			Top Foreign Buy			Top Foreign Sell			Top Leading		
Code	Close	Freq	Code	Close	Value	Code	Close	Value	Code	IDX Pts	Chg (%)
GTRA	312	62,643	BMRI	5,225	203,902,735	TLKM	4,040	-223,164,319	BMRI	14.14	2.96
PTMP	152	54,672	GOTO	114	176,107,793	EXCL	2,010	-20,600,430	ASII	5.83	1.93
FUTR	76	36,221	ICBP	11,000	109,677,305	NCKL	930	-15,622,106	BBRI	3.06	0.46
ELIT	272	34,173	BBRI	5,425	105,642,895	BMTR	298	-14,967,447	TLKM	2.42	0.50
GOTO	114	32,988	BBCA	9,000	103,264,563	ANTM	1,940	-12,777,706	UNTR	2.07	2.47
OKAS	170	27,013	UNTR	23,875	31,783,735	GGRM	28,200	-11,962,585	Top Lagging		
DOOH	87	26,081	MEDC	895	15,724,536	CPIN	5,075	-11,229,507	Code	IDX Pts	Chg (%)
BABP	78	23,962	AMRT	2,880	13,425,258	PTBA	3,160	-11,212,801	DCII	-2.85	-6.75
SMIL	145	23,098	ITMG	25,175	12,556,772	UNVR	4,420	-9,637,103	KLBF	-1.97	-1.84
KPIG	68	20,821	AKRA	1,355	10,848,473	MDKA	2,950	-8,546,956	GOTO	-1.92	-0.87
									TPIA	-1.65	-2.28
									MDKA	-1.44	-1.67

PT. Bank Central Asia Tbk (BBCA) β : 0.93 Price : 9,000 TP: 9,100-9,200

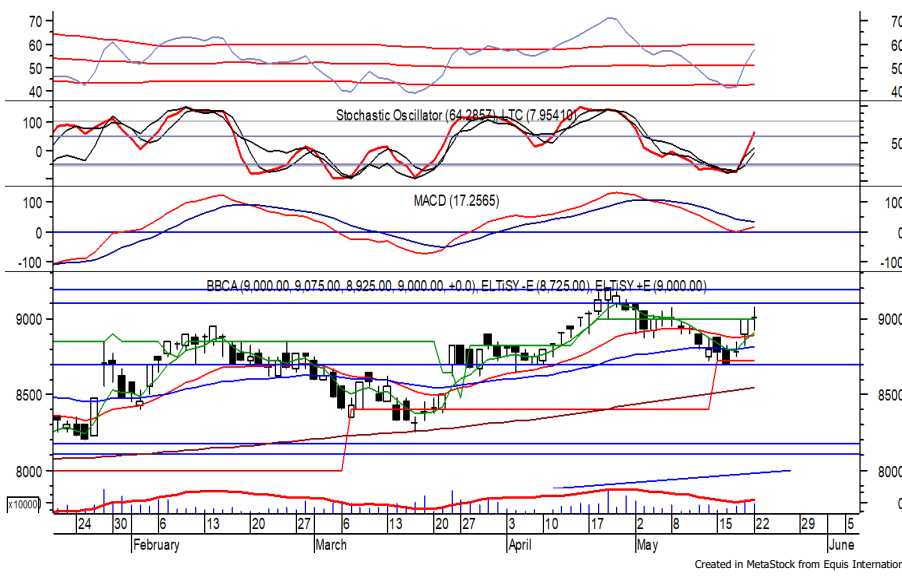

Sempat bergerak menguat di perdagangan kemarin, BBCA akhirnya ditutup bertahan di level IDR 9,000.

Harga berpeluang melanjutkan pen-
kuatannya dan bergerak menuju re-
sistance level di IDR 9,100 hingga IDR
9,200.

Stochastic berada di wilayah netral
dengan kecenderungan menguat.
Kecuali harga berbalik melemah hingga
di bawah IDR 8,800/IDR 8,700.

- Rekomendasi** : Trading Buy
Entry Level : 8,900-9,000
Take Profit : 9,100-9,200
Stop Loss : < 8,800/8,700

PT. Medco Energi Internasional Tbk. (MEDC) β : 0.92 Price : 895 TP: 920-940



MEDC ditutup menguat pada perdagangan sebelumnya berada di IDR 895.

Harga tampak sedang mencoba bertahan di atas IDR 865, di mana berpeluang berlanjut menguat menuju resistance level di IDR 920 hingga IDR 940.

Bullish harami yang terbentuk pada candlestick memberikan peluang adanya penguatan.

- Rekomendasi** : Speculative Buy
- Entry Level** : 880-895
- Take Profit** : 920-940
- Stop Loss** : < 865

PT. Charoen Pokphand Indonesia Tbk (CPIN) β : 0.56 Price : 5,075 TP: 5,150-5,225

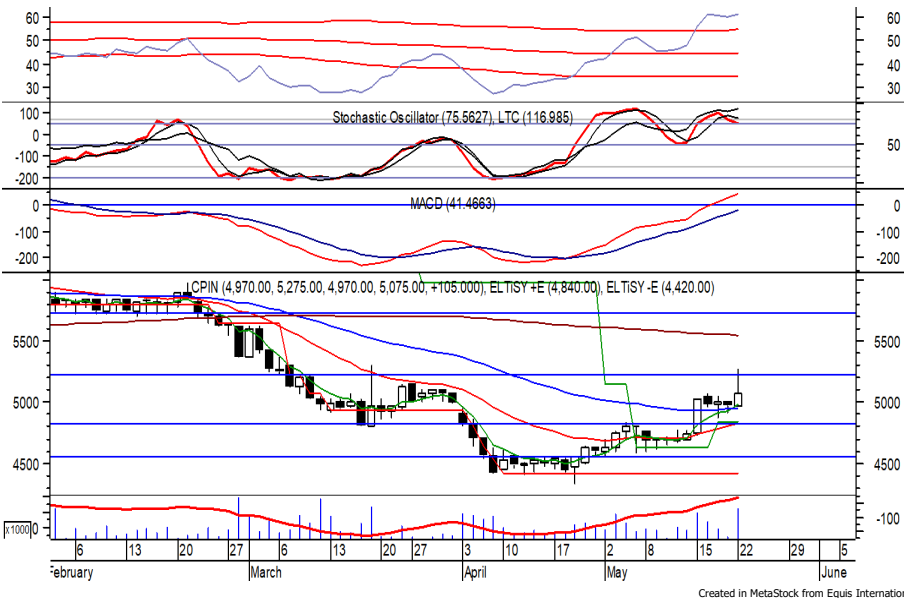

CPIN ditutup menguat pada perdagangan kemarin berada di level IDR 5,075.

Harga tampak sedang mencoba bertahan di atas EMA 50 dan/atau level psikologis IDR 5,000, di mana berpeluang kembali menguat menuju resistance level IDR 5,150 hingga IDR 5,225.

Three rising method yang terbentuk memberikan peluang adanya penguatan.

- Rekomendasi** : Trading Buy
- Entry Level** : 5,000-5,075
- Take Profit** : 5,150-5,225
- Stop Loss** : < 4,970



PT. Japfa Comfeed Indonesia Tbk. (JPFA) β : 0.72 Price : 1,215 TP: 1,240-1,255

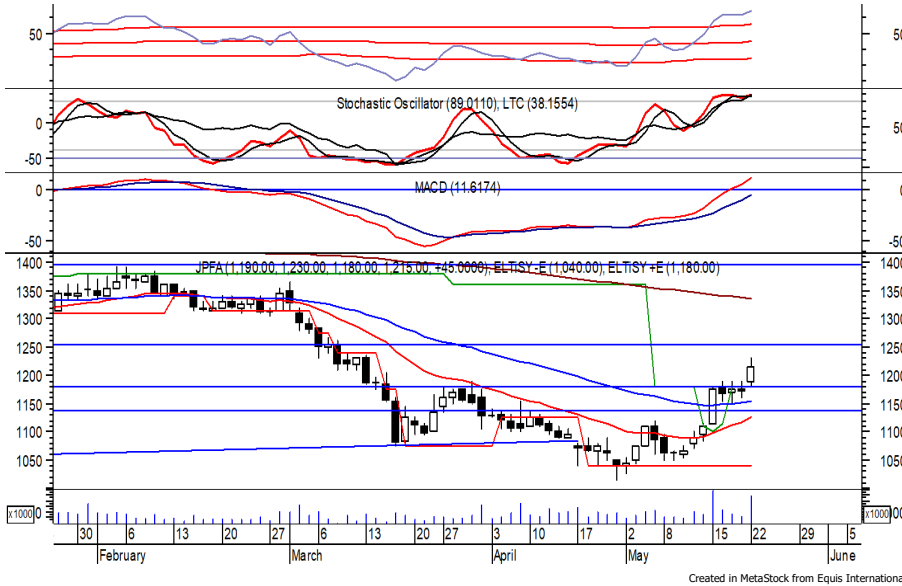

JPFA ditutup menguat pada perdagangan kemarin berada di level IDR 1,215.

Harga tampak sedang bergerak melewati resistance level IDR 1,180, di mana berpeluang berlanjut menuju level berikutnya di IDR 1,240 hingga IDR 1,255.

Three rising method pada candlestick memberikan peluang adanya penguatan.

Rekomendasi : Trading Buy
Entry Level : 1,200-1,215
Take Profit : 1,240-1,255
Stop Loss : < 1,180

PT. Adaro Energy Indonesia Tbk. (ADRO) β : 1.25 Price : 2,460 TP: 2,520-2,550

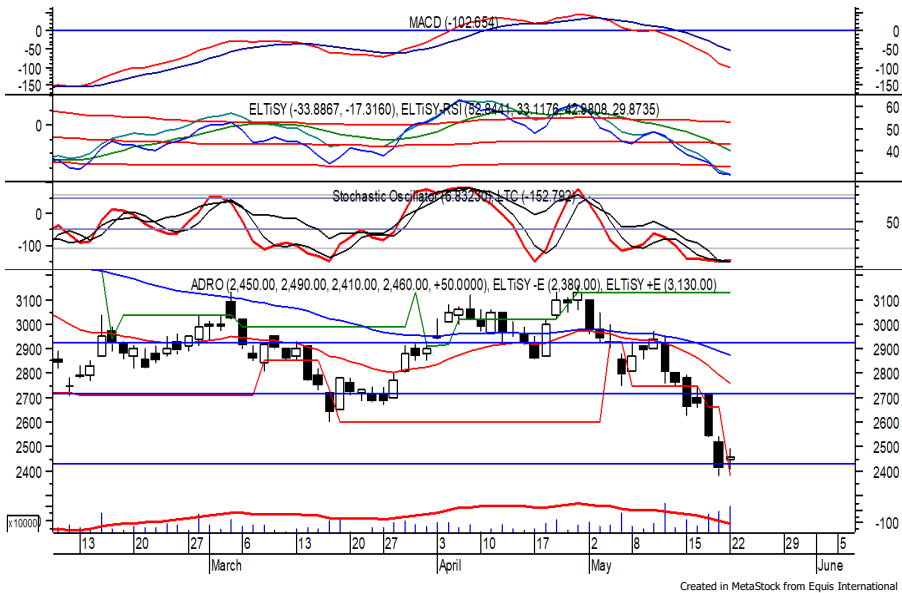

ADRO pada perdagangan kemarin ditutup menguat berada di level IDR 2,460.

Harga tampak sedang mencoba bertahan di atas IDR 2,430, di mana berpeluang berlanjut menguat menuju resistance level di IDR 2,520 hingga IDR 2,550.

Bullish harami yang terbentuk pada candlestick memberikan peluang adanya penguatan. Kecuali harga berbalik melemah hingga di bawah IDR 2,380.

Rekomendasi : Speculative Buy
Entry Level : 2,430-2,460
Take Profit : 2,520-2,550
Stop Loss : < 2,380

Keterangan:

- Speculative Buy : Harga menyentuh support, harga dapat saja meneruskan pelemahan, tetapi berpotensi rebound jika harga gagal break support.
 - Buy : Harga bergerak rebound meninggalkan support level.
 - Trading Buy : Harga masih berpotensi naik, tetapi sudah mendekati resistance level.
 - Sell : Harga telah mencapai resistance level.
- Rekomendasi berdasarkan candlestick berlaku sampai 5 atau 8 hari ke depan (maksimal 10 hari), selebihnya dapat dikatakan bahwa formasi candlestick gagal.

Research Division

Fadlillah Qudsi	fadlillah.qudsi@megasekuritas.id	+62 21 7917 5599	62035
Nanda Puput R.	nanda@megasekuritas.id	+62 21 7917 5599	62089
Rifdah Fatin Hasanah	rifdah.fatin@megasekuritas.id	+62 21 7917 5599	62186

Retail Equity Sales Division

Brema Setyawan	brema.setyawan@megasekuritas.id	+62 21 7917 5599	62126
Dewi Suryani	dewi.suryani@megasekuritas.id	+62 21 7917 5599	62441
Ety Sulistyowati	ety.sulistyowati@megasekuritas.id	+62 21 7917 5599	62408
Fadel Muhammad Iqbal	fadel@megasekuritas.id	+62 21 7917 5599	62164
Syaifathir Muhamad	fathir@megasekuritas.id	+62 21 7917 5599	62179

Fixed Income Sales & Trading

Tel. +62 7917 5559-62 Fax. +62 21 7917 5965

Investment Banking

Tel. +62 21 7917 5599 Fax. +62 21 7919 3900

PT. Mega Capital Sekuritas
Menara Bank Mega Lt. 2
Jl. Kapt P. Tendean, Kav 12-14 A
Jakarta Selatan 12790

DISCLAIMER

This Document is for information only and for the use of the recipient. It is not to be reproduced or copied or made available to others. Under no circumstances is it to be considered as an offer to sell or solicitation to buy any security. Any recommendation contained in this report may not be suitable for all investors and strictly a personal view and should not be used as a sole judgment for investment. Moreover, although the information contained herein has been obtained from sources believed to be reliable, its accuracy, completeness and reliability cannot be guaranteed. All rights reserved by PT Mega Capital Sekuritas.